

Autor: Ing. arch. Kamil Švaříček, Ing. arch. Milena Švaříčková
Investor: ATLANTA, a.s., Nový Šaldorf 162, 671 81 Znojmo
Místo: p.č. 700/38 k.ú.: Nový Šaldorf

Zpracovatel



Jana Palacha 4, 669 02 Znojmo

Zodp. projektant Ing. arch. Kamil Švaříček
autorizovaný architekt, číslo autorizace ČKA 04109
Přímětická 69, 669 02 Znojmo
tel.: (+420) 731160025, e-mail: kamil.svaricek@post.cz

RODINNÝ DŮM V NOVÉM ŠALDORFĚ Č. 32 NA PARCELE Č. 700/38

DOKUMENTACE PRO STAVEBNÍ POVOLENÍ ^{Paré:}

Vypracoval : Ing. arch. K. Švaříček, Jarmila Proseková Datum: 07/2017

Autor: Ing. arch. Kamil Švaříček, Ing. arch. Milena Švaříčková
Investor: ATLANTA, a.s., Nový Šaldorf 162, 671 81 Znojmo
Místo: p.č. 700/38 k.ú.: Nový Šaldorf

Zpracovatel



Jana Palacha 4, 669 02 Znojmo

Zodp. projektant Ing. arch. Kamil Švaříček
autorizovaný architekt, číslo autorizace ČKA 04109
Přímětická 69, 669 02 Znojmo
tel.: (+420) 731160025, e-mail: kamil.svaricek@post.cz

RODINNÝ DŮM V NOVÉM ŠALDORFĚ Č. 32 NA PARCELE Č. 700/38

DOKUMENTACE PRO STAVEBNÍ POVOLENÍ ^{Paré:}

Vypracoval : Ing. arch. K. Švaříček, Jarmila Proseková Datum: 07/2017

Autor: Ing. arch. Kamil Švaříček, Ing. arch. Milena Švaříčková
Investor: ATLANTA, a.s., Nový Šaldorf 162, 671 81 Znojmo
Místo: p.č. 700/38 k.ú.: Nový Šaldorf

Zpracovatel



Jana Palacha 4, 669 02 Znojmo

Zodp. projektant Ing. arch. Kamil Švaříček
autorizovaný architekt, číslo autorizace ČKA 04109
Přímětická 69, 669 02 Znojmo
tel.: (+420) 731160025, e-mail: kamil.svaricek@post.cz

RODINNÝ DŮM V NOVÉM ŠALDORFĚ Č. 32 NA PARCELE Č. 700/38

DOKUMENTACE PRO STAVEBNÍ POVOLENÍ ^{Paré:}

Vypracoval : Ing. arch. K. Švaříček, Jarmila Proseková Datum: 07/2017

OBSAH

- A., B. PRŮVODNÍ A SOUHRNNÁ TECHNICKÁ ZPRÁVA
- C.1 SITUACE ŠIRŠÍCH VZTAHŮ
- C.2 CELKOVÝ SITUAČNÍ VÝKRES STAVBY
- C.3 KOORDINAČNÍ SITUACE
- D.1.1 ARCHITEKTONICKO-STAVEBNÍ ŘEŠENÍ
 - D.1.1.b.1 PŮDORYS 1. NP
 - D.1.1.b.2 PŮDORYS 2. NP
 - D.1.1.b.3 ŘEZ
 - D.1.1.b.4 POHLED JIŽNÍ
 - D.1.1.b.5 POHLED VÝCHODNÍ
 - D.1.1.b.6 POHLED SEVERNÍ
 - D.1.1.b.7 POHLED ZÁPADNÍ
 - D.1.1.b.8 VÝPIS SKLADEB
 - D.1.1.b.9 POHLED NA STŘECHU
 - D.1.1.b.10 PŮDORYS ZÁKLADŮ
- D.1.3 POŽÁRNĚ BEZPEČNOSTNÍ ŘEŠENÍ
- E. DOKLADOVÁ ČÁST

OBSAH

- A., B. PRŮVODNÍ A SOUHRNNÁ TECHNICKÁ ZPRÁVA
- C.1 SITUACE ŠIRŠÍCH VZTAHŮ
- C.2 CELKOVÝ SITUAČNÍ VÝKRES STAVBY
- C.3 KOORDINAČNÍ SITUACE
- D.1.1 ARCHITEKTONICKO-STAVEBNÍ ŘEŠENÍ
 - D.1.1.b.1 PŮDORYS 1. NP
 - D.1.1.b.2 PŮDORYS 2. NP
 - D.1.1.b.3 ŘEZ
 - D.1.1.b.4 POHLED JIŽNÍ
 - D.1.1.b.5 POHLED VÝCHODNÍ
 - D.1.1.b.6 POHLED SEVERNÍ
 - D.1.1.b.7 POHLED ZÁPADNÍ
 - D.1.1.b.8 VÝPIS SKLADEB
 - D.1.1.b.9 POHLED NA STŘECHU
 - D.1.1.b.10 PŮDORYS ZÁKLADŮ
- D.1.3 POŽÁRNĚ BEZPEČNOSTNÍ ŘEŠENÍ
- E. DOKLADOVÁ ČÁST

OBSAH

- A., B. PRŮVODNÍ A SOUHRNNÁ TECHNICKÁ ZPRÁVA
- C.1 SITUACE ŠIRŠÍCH VZTAHŮ
- C.2 CELKOVÝ SITUAČNÍ VÝKRES STAVBY
- C.3 KOORDINAČNÍ SITUACE
- D.1.1 ARCHITEKTONICKO-STAVEBNÍ ŘEŠENÍ
 - D.1.1.b.1 PŮDORYS 1. NP
 - D.1.1.b.2 PŮDORYS 2. NP
 - D.1.1.b.3 ŘEZ
 - D.1.1.b.4 POHLED JIŽNÍ
 - D.1.1.b.5 POHLED VÝCHODNÍ
 - D.1.1.b.6 POHLED SEVERNÍ
 - D.1.1.b.7 POHLED ZÁPADNÍ
 - D.1.1.b.8 VÝPIS SKLADEB
 - D.1.1.b.9 POHLED NA STŘECHU
 - D.1.1.b.10 PŮDORYS ZÁKLADŮ
- D.1.3 POŽÁRNĚ BEZPEČNOSTNÍ ŘEŠENÍ
- E. DOKLADOVÁ ČÁST

| | |
|------------------|---|
| Autor: | Ing. arch. Kamil Švaříček, Ing. arch. Milena Švaříčková |
| Investor: | ATLANTA, a.s., Nový Šaldorf 162, 671 81 Znojmo |
| Místo: | p.č. 700/38 k.ú.: Nový Šaldorf |
| Zpracovatel |  Jana Palacha 4, 669 02 Znojmo |
| Zodp. projektant | Ing. arch. Kamil Švaříček autorizovaný architekt, číslo autorizace ČKA 04109 Přímětická 69, 669 02 Znojmo tel.: (+420) 731160025, e-mail: kamil.svaricek@post.cz |

RODINNÝ DŮM V NOVÉM ŠALDORFĚ Č. 32 NA PARCELE Č. 700/38

DOKUMENTACE PRO STAVEBNÍ POVOLENÍ ^{Paré:}

Objekt

Část **souhrnná**

| | | | |
|--------------|---|--------------------|---------------|
| Vypracoval : | Ing. arch. K. Švaříček | Datum: | 07/2017 |
| Příloha | PRŮVODNÍ A SOUHRNNÁ TECHNICKÁ ZPRÁVA | Počet formátů A4 : | 13 |
| | | Měřítko : | |
| | | Číslo přílohy: | A., B. |

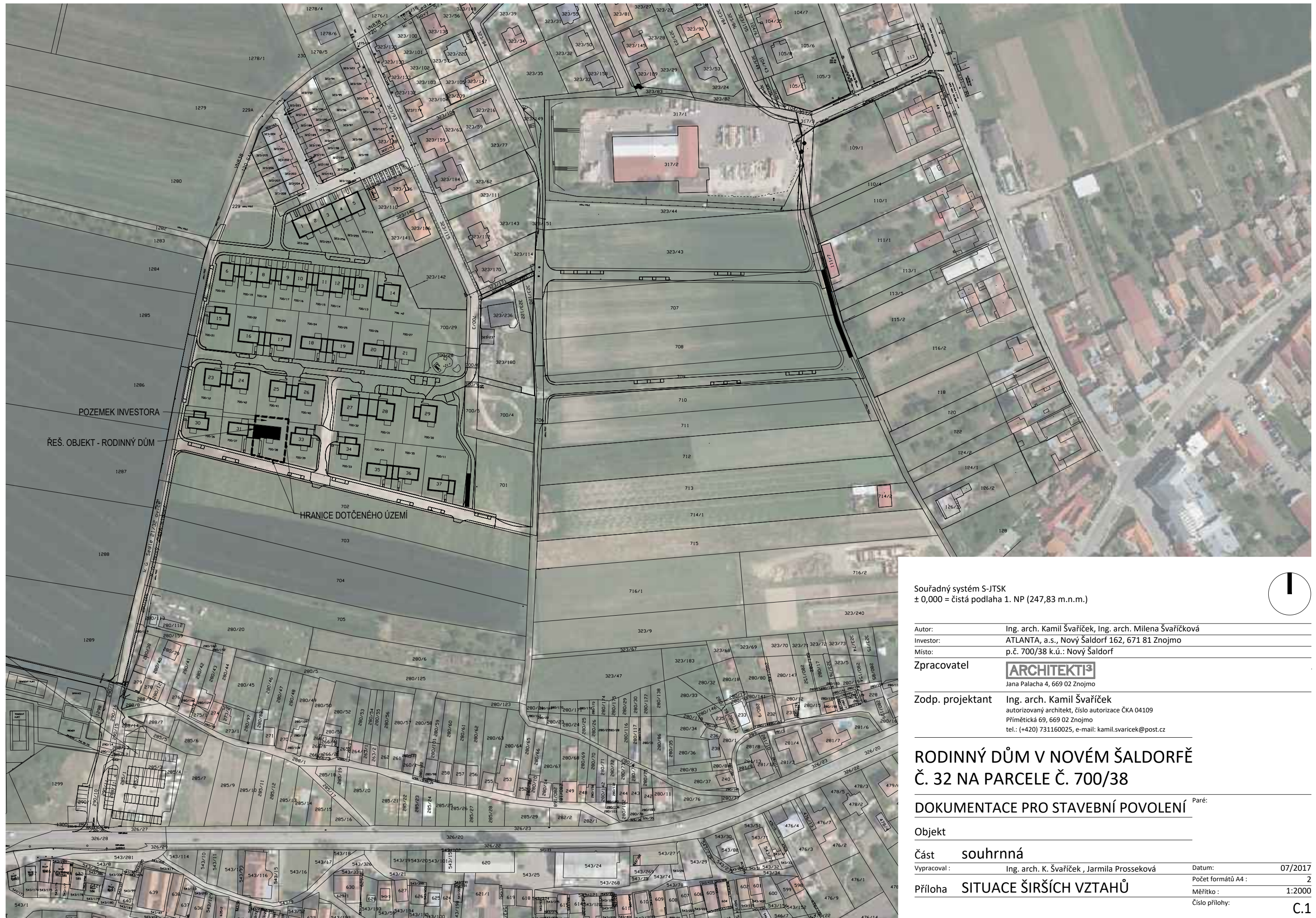

Souřadný systém S-JTSK
 ± 0,000 = čistá podlaha 1. NP (247,83 m.n.m.)

Autor: Ing. arch. Kamil Švaříček, Ing. arch. Milena Švaříčková
 Investor: ATLANTA, a.s., Nový Šaldorf 162, 671 81 Znojmo
 Místo: p.č. 700/38 k.ú.: Nový Šaldorf

Zpracovatel: **ARCHITEKT3**
 Jana Palacha 4, 669 02 Znojmo

Zodp. projektant: Ing. arch. Kamil Švaříček
 autorizovaný architekt, číslo autorizace ČKA 04109
 Přímětická 69, 669 02 Znojmo
 tel.: (+420) 731160025, e-mail: kamil.svaricek@post.cz

RODINNÝ DŮM V NOVÉM ŠALDORFĚ Č. 32 NA PARCELE Č. 700/38

DOKUMENTACE PRO STAVEBNÍ POVOLENÍ Paré:

Objekt

Část **souhrnná**

Vypracoval: Ing. arch. K. Švaříček, Jarmila Proseková

Datum: 07/2017

Příloha **SITUACE ŠIRŠÍCH VZTAHŮ**

Počet formátů A4: 2

Měřítko: 1:2000

Číslo přílohy: **C.1**

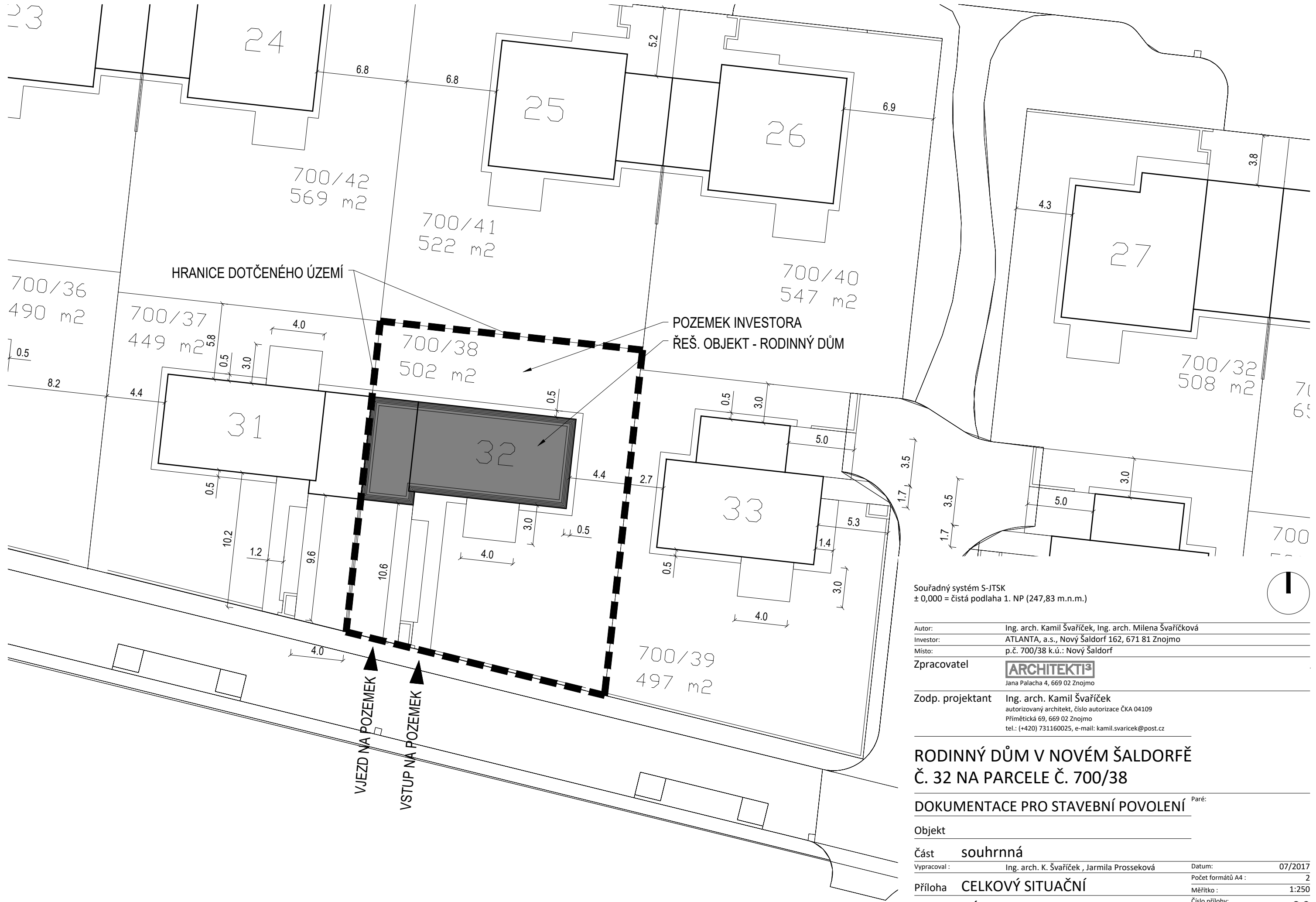

Souřadný systém S-JTSK
 ± 0,000 = čistá podlaha 1. NP (247,83 m.n.m.)

Autor: Ing. arch. Kamil Švaříček, Ing. arch. Milena Švaříčková
 Investor: ATLANTA, a.s., Nový Šaldorf 162, 671 81 Znojmo
 Místo: p.č. 700/38 k.ú.: Nový Šaldorf

Zpracovatel **ARCHITEKT³**
 Jana Palacha 4, 669 02 Znojmo

Zodp. projektant Ing. arch. Kamil Švaříček
 autorizovaný architekt, číslo autorizace ČKA 04109
 Přímětická 69, 669 02 Znojmo
 tel.: (+420) 731160025, e-mail: kamil.svaricek@post.cz

RODINNÝ DŮM V NOVÉM ŠALDORFĚ Č. 32 NA PARCELE Č. 700/38

DOKUMENTACE PRO STAVEBNÍ POVOLENÍ Paré:

| | | |
|--------------|--|---|
| Objekt | | |
| Část | souhrnná | |
| Vypracoval : | Ing. arch. K. Švaříček , Jarmila Proseková | Datum: 07/2017 |
| Příloha | CELKOVÝ SITUAČNÍ VÝKRES STAVBY | Počet formátů A4 : 2 Měřítko : 1:250 Číslo přílohy: C.2 |

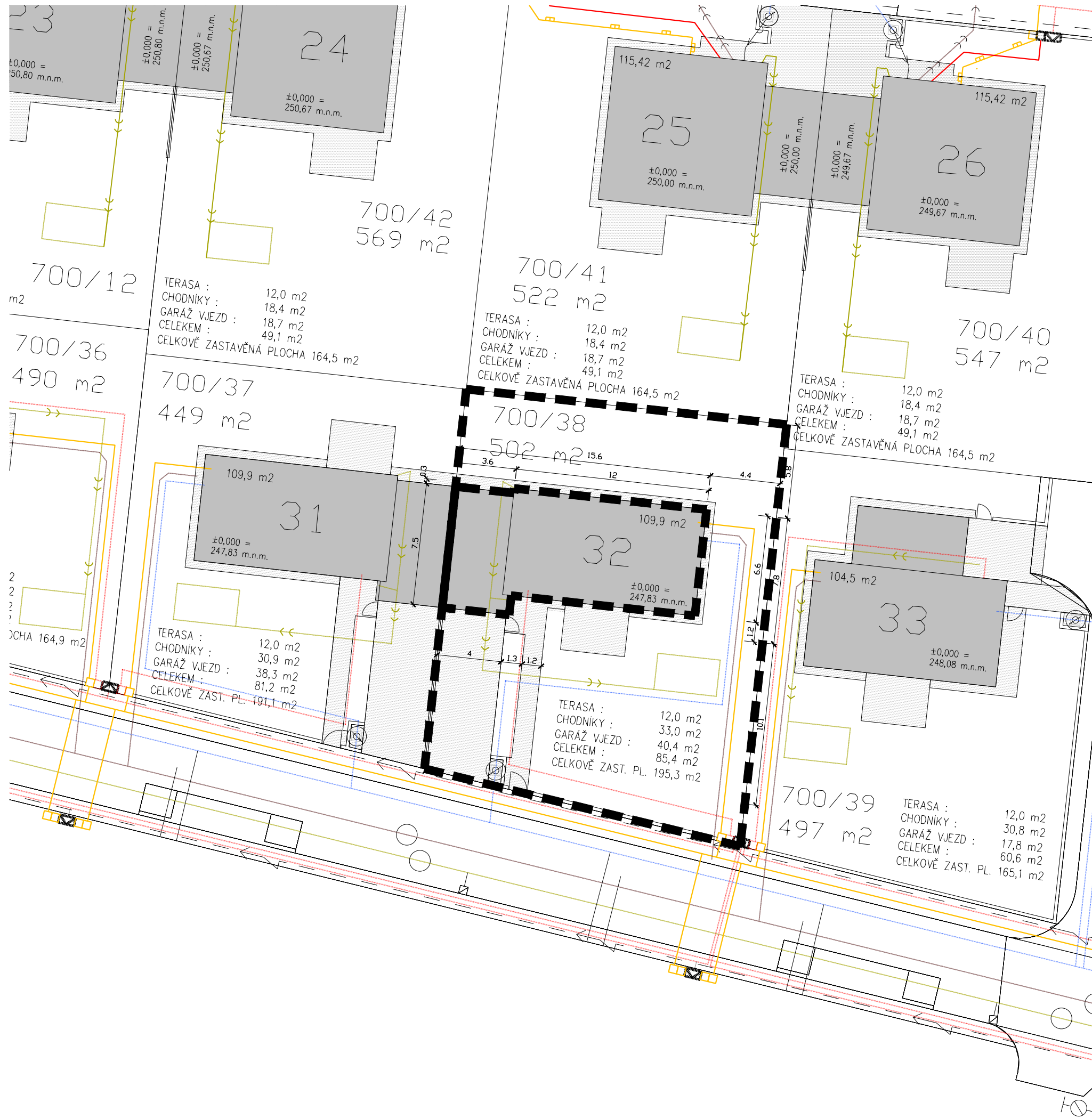

- LEGENDA**
- NAVRHOVANÁ OKOLNÍ ZÁSTAVBA RD
 - ŘEŠENÝ OBJEKT
 - HRANICE ŘEŠENÉHO ÚZEMÍ
 - ZPEVNĚNÉ PLOCHY
 - VODOVODNÍ POTRUBÍ (PE DN 25) / VODOMĚRNÁ ŠACHTA
 - POTRUBÍ SPLAŠKOVÉ KANALIZACE (PVC DN 150)
 - POTRUBÍ DEŠŤOVÉ KANALIZACE (PVC DN 125) / VSAKOVACÍ BLOK
 - PLYNOVODNÍ POTRUBÍ (IPE 32) / SKŘIŇ HUP
 - KABEL NN (CYKY 5x10) / POJISTKOVÁ A ELEKTROMĚRNÁ SKŘIŇ

Souřadný systém S-JTSK
 ± 0,000 = čistá podlaha 1. NP (247,83 m.n.m.)

Autor: Ing. arch. Kamil Švaříček, Ing. arch. Milena Švaříčková
 Investor: ATLANTA, a.s., Nový Šaldorf 162, 671 81 Znojmo
 Místo: p.č. 700/38 k.ú.: Nový Šaldorf

Zpracovatel **ARCHITEKT¹³**
 Jana Palacha 4, 669 02 Znojmo

Zodp. projektant Ing. arch. Kamil Švaříček
 autorizovaný architekt, číslo autorizace ČKA 04109
 Přímětická 69, 669 02 Znojmo
 tel.: (+420) 731160025, e-mail: kamil.svaricek@post.cz

RODINNÝ DŮM V NOVÉM ŠALDORFĚ Č. 32 NA PARCELE Č. 700/38

DOKUMENTACE PRO STAVEBNÍ POVOLENÍ Paré:

Objekt

Část **souhrnná**

Vpracoval: Ing. arch. K. Švaříček, Jarmila Proseková Datum: 07/2017

Příloha **KOORDINAČNÍ SITUACE** Počet formátů A4: 2

Měřítko: 1:250 Číslo přílohy: **C.3**

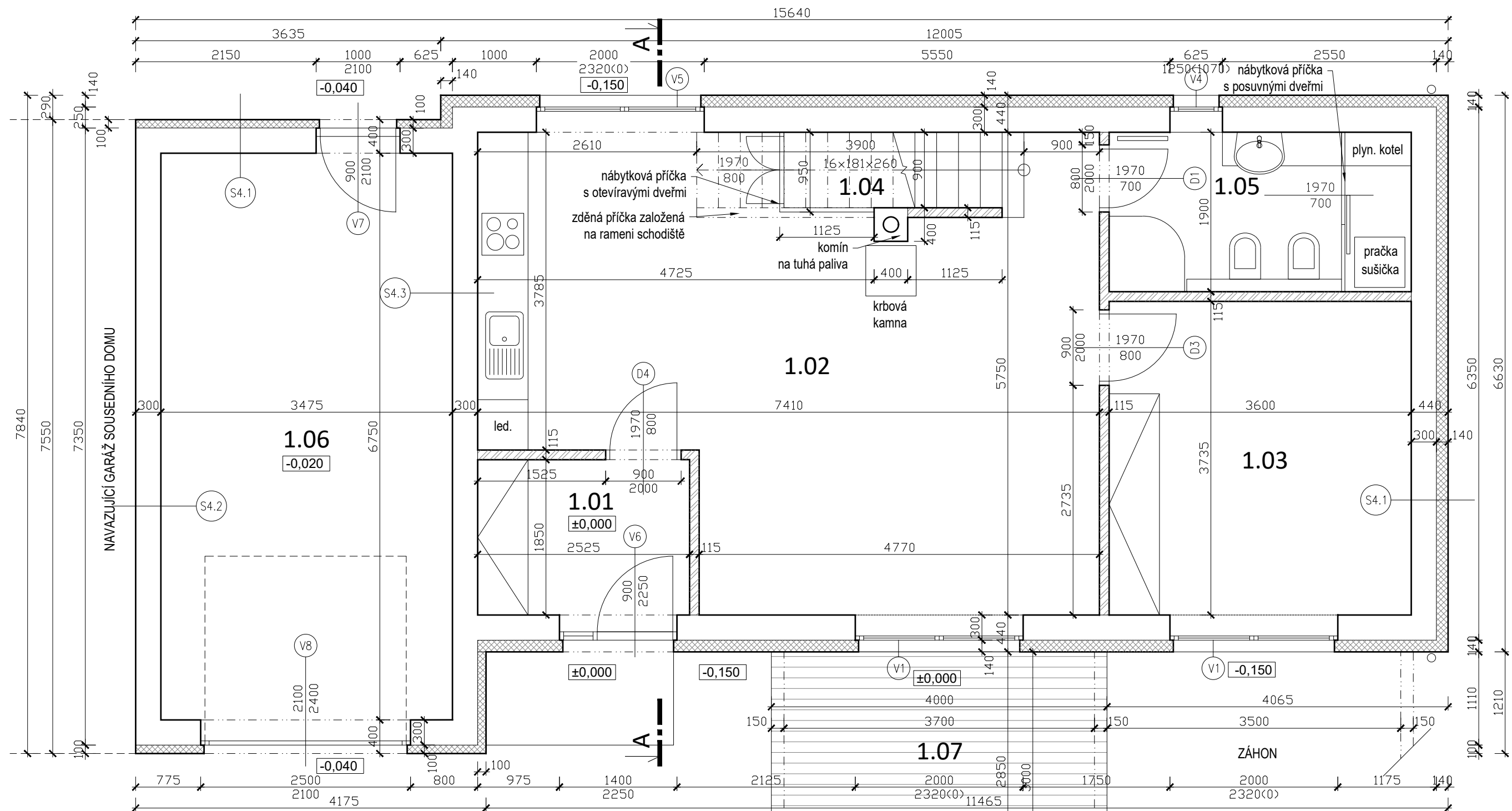

ocel. pergola s lankovou treláží
pro popínavou zeleň - Žár. zinkováno

Autor: Ing. arch. Kamil Švaříček, Ing. arch. Milena Švaříčková
 Investor: ATLANTA, a.s., Nový Šaldorf 162, 671 81 Znojmo
 Místo: p.č. 700/38 k.ú.: Nový Šaldorf
 Zpracovatel: **ARCHITEKT13**
 Jana Palacha 4, 669 02 Znojmo
 Zodp. projektant: Ing. arch. Kamil Švaříček
 autorizovaný architekt, číslo autorizace ČKA 04109
 Přímětická 69, 669 02 Znojmo
 tel.: (+420) 731160025, e-mail: kamil.svaricek@post.cz

Legenda místností a úprav povrchů - 1. NP

| Označení na výkresu | Účel místnosti | Plocha [m ²] | Podlaha | Stěny | Strop | Poznámka |
|---------------------|--------------------|--------------------------|--------------------|------------------|----------------|--|
| 1.01 | Předsíň | 5.7 | Vinyl | Štuková omítka | Štuková omítka | Vinylový sokl v=60 mm |
| 1.02 | Obyt. prostor + kk | 34.4 | Vinyl | Štuková omítka | Štuková omítka | Vinyl. sokl v=60 mm Keram. obklad za kk v=750(820) mm |
| 1.03 | Ložnice | 13.4 | Vinyl | Štuková omítka | Štuková omítka | Vinylový sokl v=60 mm |
| 1.04 | Komora | 1.9 | Vinyl | Štuková omítka | Štuková omítka | Vinylový sokl v=60 mm |
| 1.05 | Koupelna s WC | 6.6 | Keramická dlažba | Keramický obklad | Štuková omítka | Keram. obklad v=2550 mm |
| 1.06 | Garáž | 23.6 | Stroj. hlaz. beton | Štuková omítka | Štuková omítka | Keramický sokl v=60 mm |
| | | 85.6 | | | | |

LEGENDA MATERIÁLŮ

- NOSNÉ KERAMICKÉ TVÁRNICE - tl. zdíva 300 mm
- KERAMICKÉ PŘÍČKOVKY - tl. zdíva 115 mm, oboustranně omítané
- TEPELNÁ IZOLACE - EPS

Souřadný systém S-JTSK
 ± 0,000 = čistá podlaha 1. NP (247,83 m.n.m.)

pozn.: Pergola řešena podrobně v rámci prováděcí dokumentace stavby.

RODINNÝ DŮM V NOVÉM ŠALDORFĚ Č. 32 NA PARCELE Č. 700/38

DOKUMENTACE PRO STAVEBNÍ POVOLENÍ

Objekt

Část architektonicko-stavební

Vypracoval: Ing. arch. K. Švaříček, Jarmila Proseková

Příloha PŮDORYS 1. NP

Datum: 07/2017

Paré: 2

Měřítko: 1:50

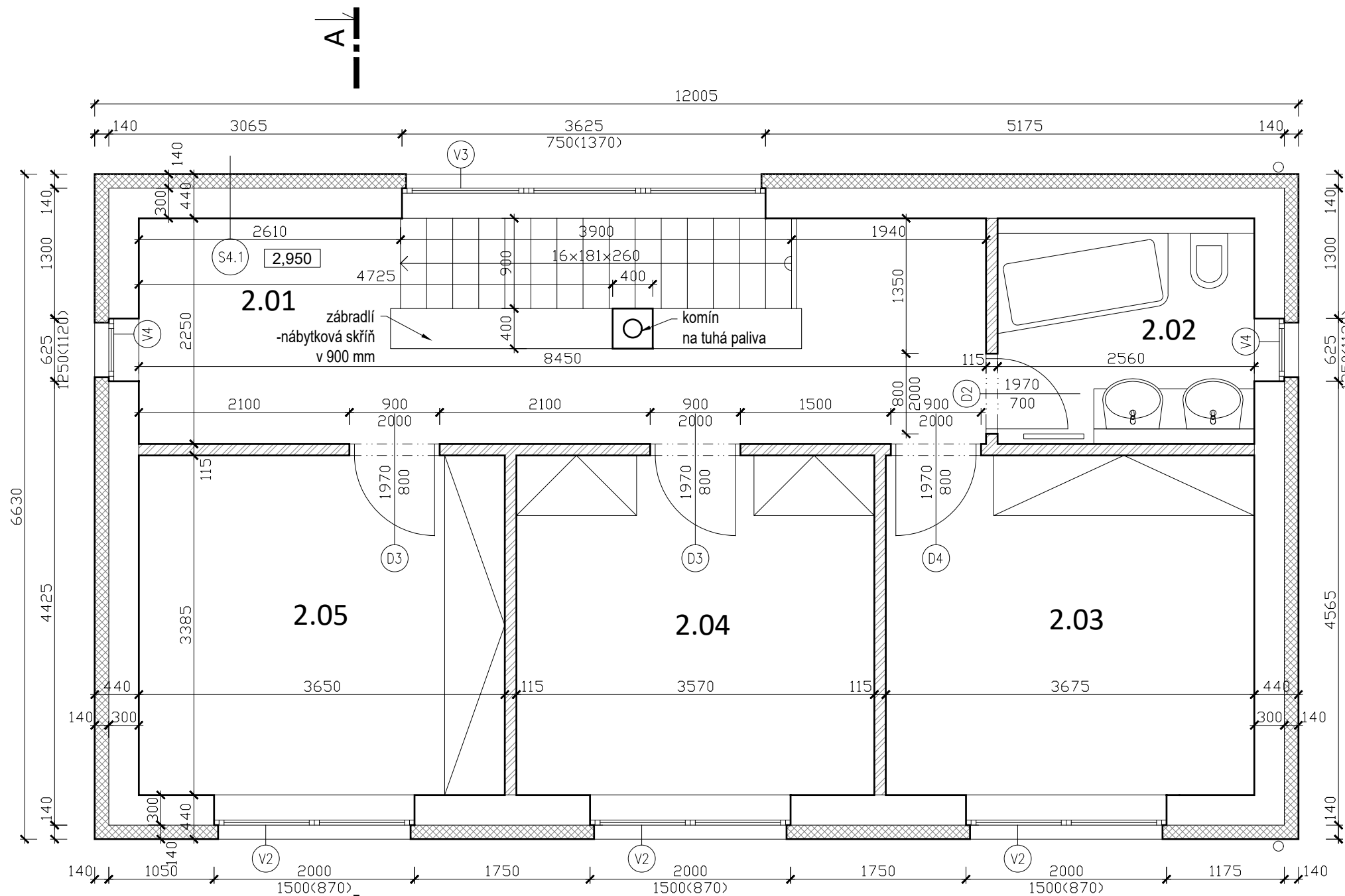

Číslo přílohy: D.1.1.b.1



Legenda místností a úprav povrchů - 2. NP

| Označení na výkresu | Účel místnosti | Plocha [m ²] | Podlaha | Stěny | Strop | Poznámka |
|---------------------|--------------------|--------------------------|------------------|------------------|-------------|-------------------------|
| 2.01 | Chodba a schodiště | 19.0 | Vinyl | Štuková omítka | Podhled SDK | Vinylový sokl v=60 mm |
| 2.02 | Koupelna s WC | 5.1 | Keramická dlažba | Keramický obklad | Podhled SDK | Keram. obklad v=2550 mm |
| 2.03 | Pokoj | 12.4 | Vinyl | Štuková omítka | Podhled SDK | Vinylový sokl v=60 mm |
| 2.04 | Pokoj | 12.1 | Vinyl | Štuková omítka | Podhled SDK | Vinylový sokl v=60 mm |
| 2.05 | Pokoj | 12.4 | Vinyl | Štuková omítka | Podhled SDK | Vinylový sokl v=60 mm |
| | | 61.0 | | | | |

LEGENDA MATERIÁLŮ

-  NOSNÉ KERAMICKÉ TVÁRNICE - tl. zdiva 300 mm
-  KERAMICKÉ PŘÍČKOVKY - tl. zdiva 115 mm, oboustranně omítané
-  TEPELNÁ IZOLACE - EPS

Souřadný systém S-JTSK
± 0,000 = čistá podlaha 1. NP (247,83 m.n.m.)

Autor: Ing. arch. Kamil Švaříček, Ing. arch. Milena Švaříčková
Investor: ATLANTA, a.s., Nový Šaldorf 162, 671 81 Znojmo
Místo: p.č. 700/38 k.ú.: Nový Šaldorf

Zpracovatel
ARCHITEKT¹³
Jana Palacha 4, 669 02 Znojmo

Zodp. projektant Ing. arch. Kamil Švaříček
autorizovaný architekt, číslo autorizace ČKA 04109
Přímětická 69, 669 02 Znojmo
tel.: (+420) 731160025, e-mail: kamil.svaricek@post.cz

RODINNÝ DŮM V NOVÉM ŠALDORFĚ Č. 32 NA PARCELE Č. 700/38

DOKUMENTACE PRO STAVEBNÍ POVOLENÍ ^{Paré:}

Objekt

Část architektonicko-stavební

Vypracoval: Ing. arch. K. Švaříček, Jarmila Prosecková Datum: 07/2017

Příloha PŮDORYS 2. NP Počet formátů A4: 2

Měřítko: 1:50

Číslo přílohy: D.1.1.b.2

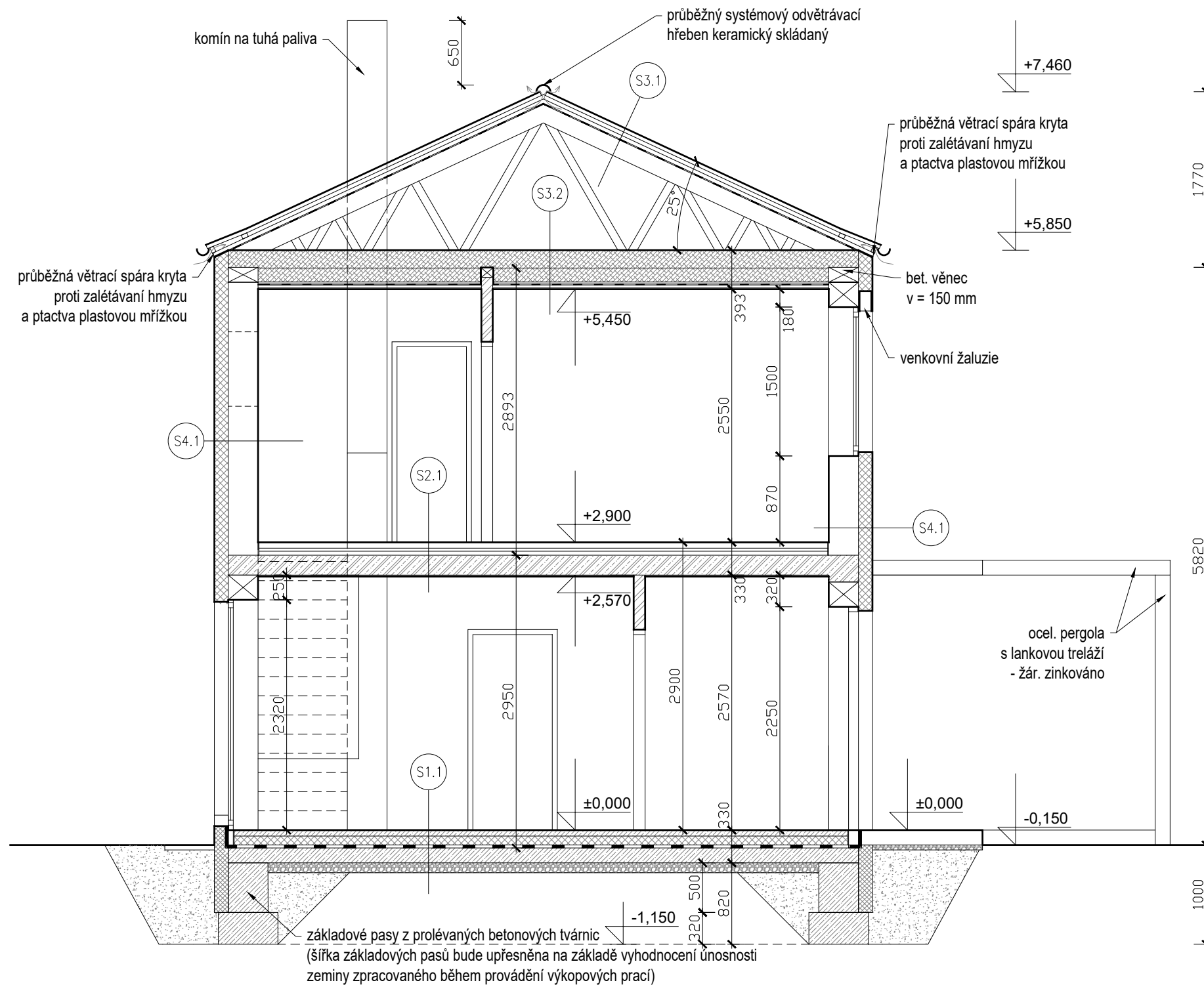

Souřadný systém S-JTSK
 $\pm 0,000$ = čistá podlaha 1. NP (247,83 m.n.m.)

Autor: Ing. arch. Kamil Švaříček, Ing. arch. Milena Švaříčková

Investor: ATLANTA, a.s., Nový Šaldorf 162, 671 81 Znojmo

Místo: p.č. 700/38 k.ú.: Nový Šaldorf

Zpracovatel

ARCHITEKT³

Jana Palacha 4, 669 02 Znojmo

Zodp. projektant Ing. arch. Kamil Švaříček

autorizovaný architekt, číslo autorizace ČKA 04109

Přímětická 69, 669 02 Znojmo

tel.: (+420) 731160025, e-mail: kamil.svaricek@post.cz

RODINNÝ DŮM V NOVÉM ŠALDORFĚ Č. 32 NA PARCELE Č. 700/38

DOKUMENTACE PRO STAVEBNÍ POVOLENÍ ^{Paré:}

Objekt

Část architektonicko-stavební

Vypracoval: Ing. arch. K. Švaříček, Jarmila Proseková

Datum: 07/2017

Příloha ŘEZ A-A

Počet formátů A4: 2

Měřítko: 1:50

Číslo přílohy: D.1.1.b.3

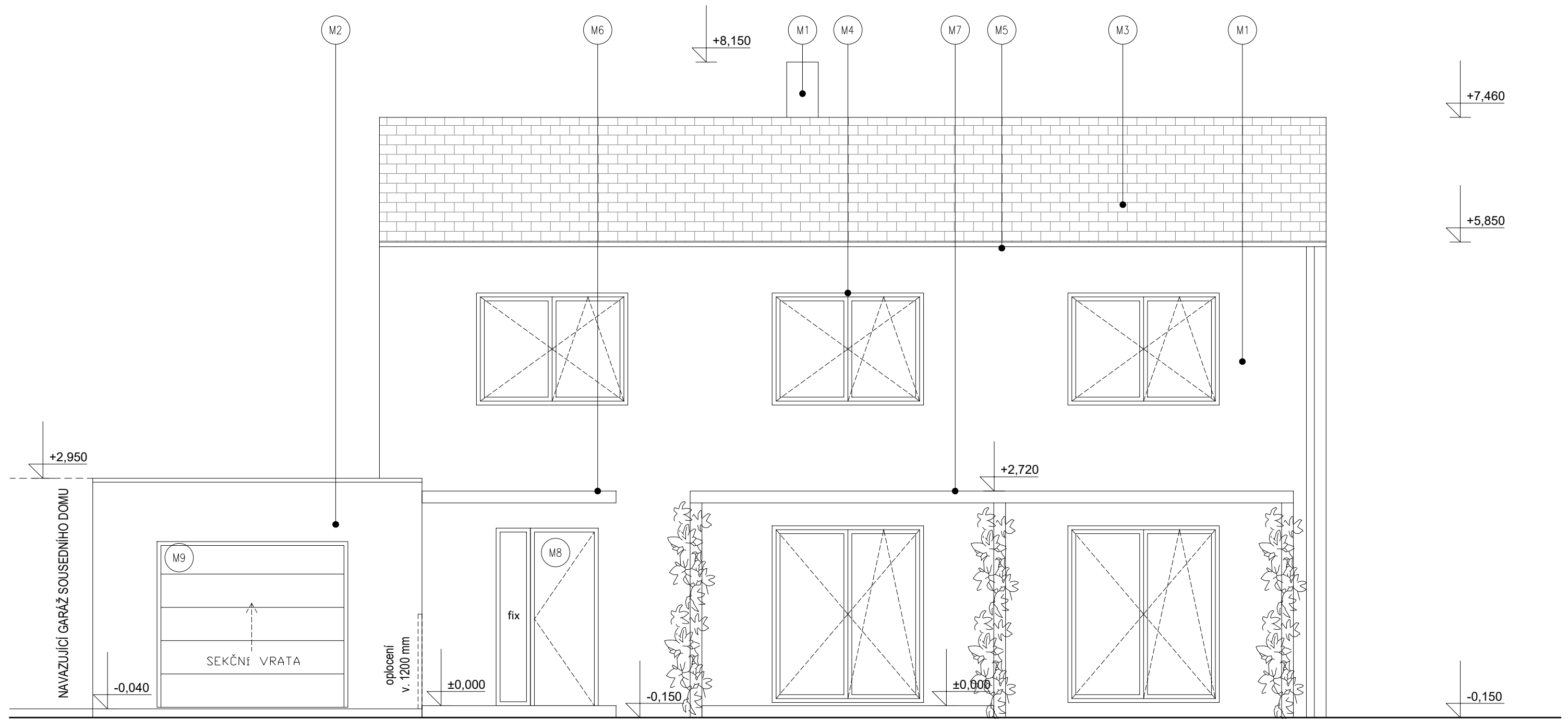

LEGENDA

- M1 omítka - barva bílá
- M2 omítka - barva světle olivově žlutá
- M3 síťešni krytina skládaná - barva rezná červená
- M4 okno plastové - dekor zlatý dub
- M5 klempířské prvky - lakovaný plech, barva šedá
- M6 markýza nad vchodem, omítka / lak. plech, barva šedá
- M7 ocel. pergola nad terasou, žár. zinkováno
- M8 vchodové dveře - dekor zlatý dub
- M9 sekční garážové vrata - dekor zlatý dub

Veškeré barvy a dekory budou upřesněny dle AD dle nabídky dodavatele stavby.

Souřadný systém S-JTSK
± 0,000 = čistá podlaha 1. NP (247,83 m.n.m.)

Autor: Ing. arch. Kamil Švaříček, Ing. arch. Milena Švaříčková

Investor: ATLANTA, a.s., Nový Šaldorf 162, 671 81 Znojmo

Místo: p.č. 700/38 k.ú.: Nový Šaldorf

Zpracovatel

ARCHITEKT13

Jana Palacha 4, 669 02 Znojmo

Zodp. projektant Ing. arch. Kamil Švaříček

autorizovaný architekt, číslo autorizace ČKA 04109

Přímětická 69, 669 02 Znojmo

tel.: (+420) 731160025, e-mail: kamil.svaricek@post.cz

RODINNÝ DŮM V NOVÉM ŠALDORFĚ Č. 32 NA PARCELE Č. 700/38

DOKUMENTACE PRO STAVEBNÍ POVOLENÍ ^{Paré:}

Objekt

Část **architektonicko-stavební**

Vypracoval: Ing. arch. K. Švaříček, Jarmila Proseková

Datum: 07/2017

Příloha **POHLED JIŽNÍ**

Počet formátů A4: 2

Měřítko: 1:50

Číslo přílohy: **D.1.1.b.4**

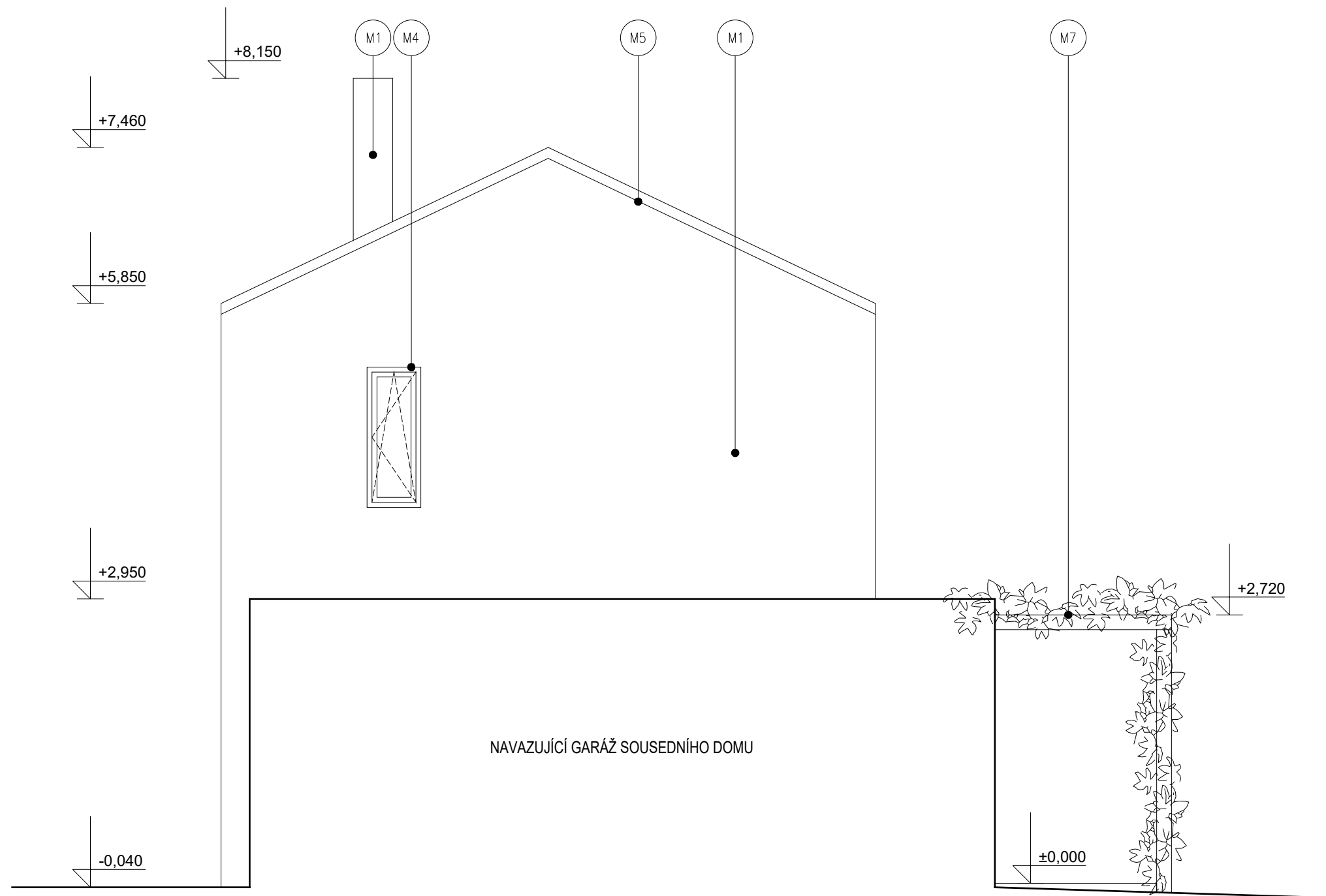

LEGENDA

- M1 omítka - barva bílá
- M2 omítka - barva světle olivově žlutá
- M3 střešní krytina skládaná - barva rezná červená
- M4 okno plastové - dekor zlatý dub
- M5 klempířské prvky - lakovaný plech, barva šedá
- M6 markýza nad vchodem, omítka / lak. plech, barva šedá
- M7 ocel. pergola nad terasou, žár. zinkováno
- M8 vchodové dveře - dekor zlatý dub
- M9 sekční garážové vrata - dekor zlatý dub

Veškeré barvy a dekory budou upřesněny dle AD dle nabídky dodavatele stavby.

Souřadný systém S-JTSK
± 0,000 = čistá podlaha 1. NP (247,83 m.n.m.)

Autor: Ing. arch. Kamil Švaříček, Ing. arch. Milena Švaříčková
Investor: ATLANTA, a.s., Nový Šaldorf 162, 671 81 Znojmo
Místo: p.č. 700/38 k.ú.: Nový Šaldorf

Zpracovatel **ARCHITEKT³**
Jana Palacha 4, 669 02 Znojmo

Zodp. projektant Ing. arch. Kamil Švaříček
autorizovaný architekt, číslo autorizace ČKA 04109
Přímětická 69, 669 02 Znojmo
tel.: (+420) 731160025, e-mail: kamil.svaricek@post.cz

RODINNÝ DŮM V NOVÉM ŠALDORFĚ Č. 32 NA PARCELE Č. 700/38

DOKUMENTACE PRO STAVEBNÍ POVOLENÍ ^{Paré:}

Objekt

Část **architektonicko-stavební**

Vypracoval: Ing. arch. K. Švaříček, Jarmila Proseková Datum: 07/2017

Příloha **POHLED VÝCHODNÍ** Počet formátů A4: 2

Měřítko: 1:50

Číslo přílohy: **D.1.1.b.5**

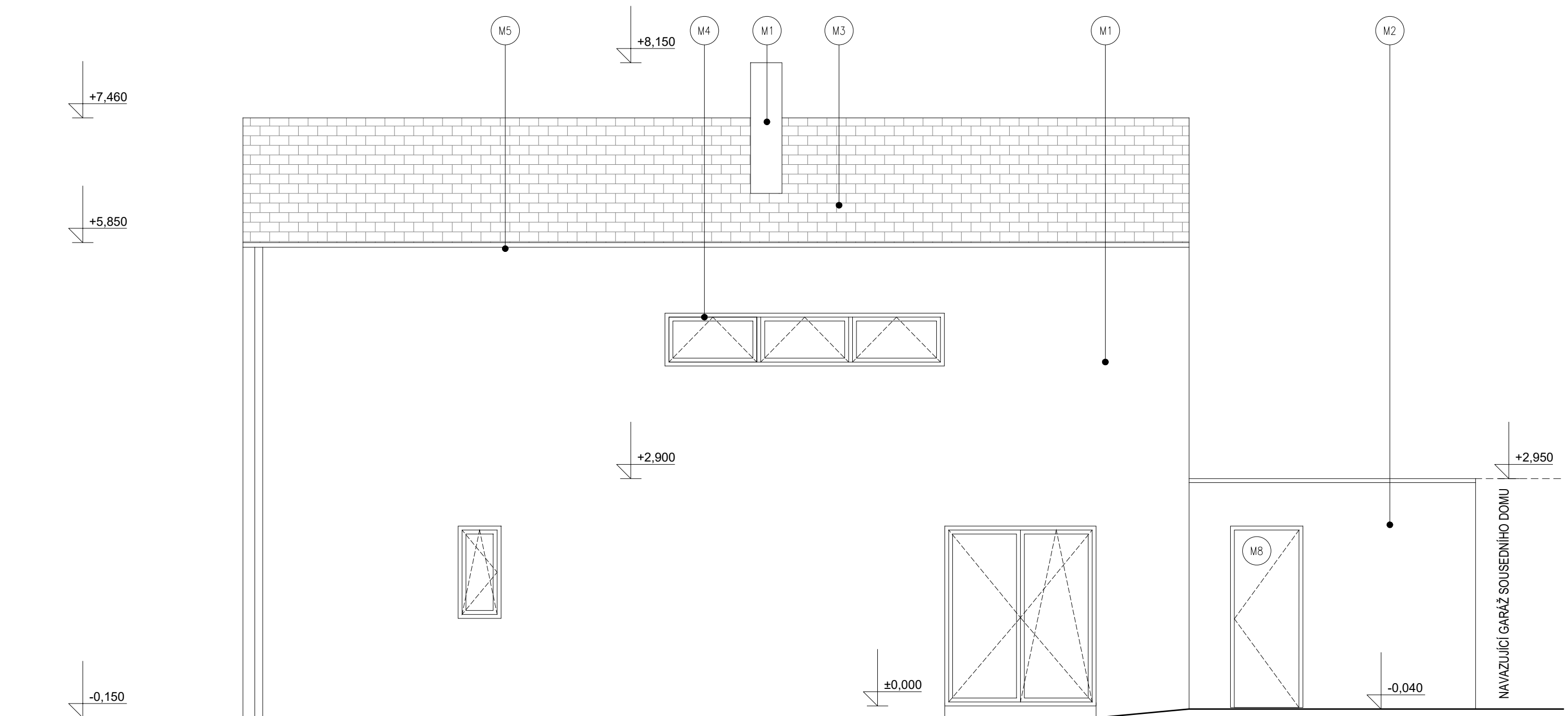

LEGENDA

- M1 omítka - barva bílá
- M2 omítka - barva světlé olivově žlutá
- M3 střešní krytina skládaná - barva rezná červená
- M4 okno plastové - dekor zlatý dub
- M5 klempířské prvky - lakovaný plech, barva šedá
- M6 markýza nad vchodem, omítka / lak. plech, barva šedá
- M7 ocel. pergola nad terasou, žár. zinkováno
- M8 vchodové dveře - dekor zlatý dub
- M9 sekční garážové vrata - dekor zlatý dub

Veškeré barvy a dekory budou upřesněny dle AD dle nabídky dodavatele stavby.

Souřadný systém S-JTSK
± 0,000 = čistá podlaha 1. NP (247,83 m.n.m.)

Autor: Ing. arch. Kamil Švaříček, Ing. arch. Milena Švaříčková

Investor: ATLANTA, a.s., Nový Šaldorf 162, 671 81 Znojmo

Místo: p.č. 700/38 k.ú.: Nový Šaldorf

Zpracovatel

ARCHITEKT³

Jana Palacha 4, 669 02 Znojmo

Zodp. projektant Ing. arch. Kamil Švaříček

autorizovaný architekt, číslo autorizace ČKA 04109

Přímětická 69, 669 02 Znojmo

tel.: (+420) 731160025, e-mail: kamil.svaricek@post.cz

RODINNÝ DŮM V NOVÉM ŠALDORFĚ Č. 32 NA PARCELE Č. 700/38

DOKUMENTACE PRO STAVEBNÍ POVOLENÍ ^{Paré:}

Objekt

Část **architektonicko-stavební**

Vypracoval: Ing. arch. K. Švaříček, Jarmila Proseková

Datum: 07/2017

Příloha **POHLED SEVERNÍ**

Počet formátů A4: 2

Měřítko: 1:50

Číslo přílohy: **D.1.1.b.6**

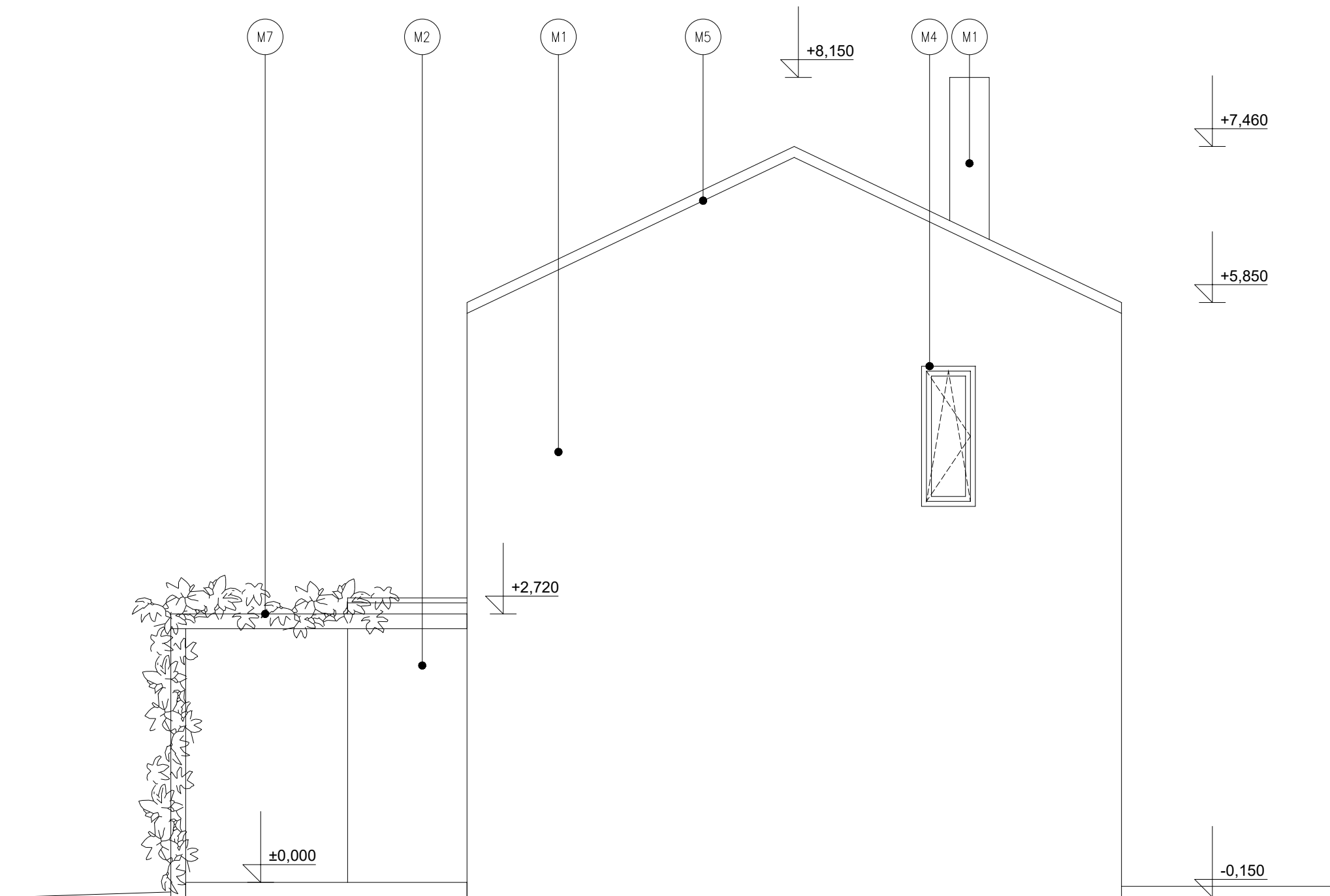

LEGENDA

- M1 omítka - barva bílá
- M2 omítka - barva světle olivově žlutá
- M3 střešní krytina skládaná - barva rezná červená
- M4 okno plastové - dekor zlatý dub
- M5 klempířské prvky - lakovaný plech, barva šedá
- M6 markýza nad vchodem, omítka / lak. plech, barva šedá
- M7 ocel. pergola nad terasou, žár. zinkováno
- M8 vchodové dveře - dekor zlatý dub
- M9 sekční garážové vrata - dekor zlatý dub

Veškeré barvy a dekory budou upřesněny dle AD dle nabídky dodavatele stavby.

Souřadný systém S-JTSK
± 0,000 = čistá podlaha 1. NP (247,83 m.n.m.)

Autor: Ing. arch. Kamil Švaříček, Ing. arch. Milena Švaříčková

Investor: ATLANTA, a.s., Nový Šaldorf 162, 671 81 Znojmo

Místo: p.č. 700/38 k.ú.: Nový Šaldorf

Zpracovatel

ARCHITEKT³

Jana Palacha 4, 669 02 Znojmo

Zodp. projektant Ing. arch. Kamil Švaříček

autorizovaný architekt, číslo autorizace ČKA 04109

Přímětická 69, 669 02 Znojmo

tel.: (+420) 731160025, e-mail: kamil.svaricek@post.cz

RODINNÝ DŮM V NOVÉM ŠALDORFĚ Č. 32 NA PARCELE Č. 700/38

DOKUMENTACE PRO STAVEBNÍ POVOLENÍ ^{Paré:}

Objekt

Část **architektonicko-stavební**

Vypracoval: Ing. arch. K. Švaříček, Jarmila Proseková

Datum: 07/2017

Příloha **POHLED ZÁPADNÍ**

Počet formátů A4: 2

Měřítko: 1:50

Číslo přílohy: **D.1.1.b.7**

| | |
|------------------|---|
| Autor: | Ing. arch. Kamil Švaříček, Ing. arch. Milena Švaříčková |
| Investor: | ATLANTA, a.s., Nový Šaldorf 162, 671 81 Znojmo |
| Místo: | p.č. 700/38 k.ú.: Nový Šaldorf |
| Zpracovatel |  Jana Palacha 4, 669 02 Znojmo |
| Zodp. projektant | Ing. arch. Kamil Švaříček autorizovaný architekt, číslo autorizace ČKA 04109 Přímětická 69, 669 02 Znojmo tel.: (+420) 731160025, e-mail: kamil.svaricek@post.cz |

RODINNÝ DŮM V NOVÉM ŠALDORFĚ Č. 32 NA PARCELE Č. 700/38

DOKUMENTACE PRO STAVEBNÍ POVOLENÍ Paré:

Objekt

Část **architektonicko-stavební**

| | | | |
|--------------|--|--------------------|------------------|
| Vypracoval : | Ing. arch. K. Švaříček , Jarmila Proseková | Datum: | 07/2017 |
| Příloha | VÝPIS SKLADEB | Počet formátů A4 : | |
| | | Měřítko : | |
| | | Číslo přílohy: | D.1.1.b.8 |

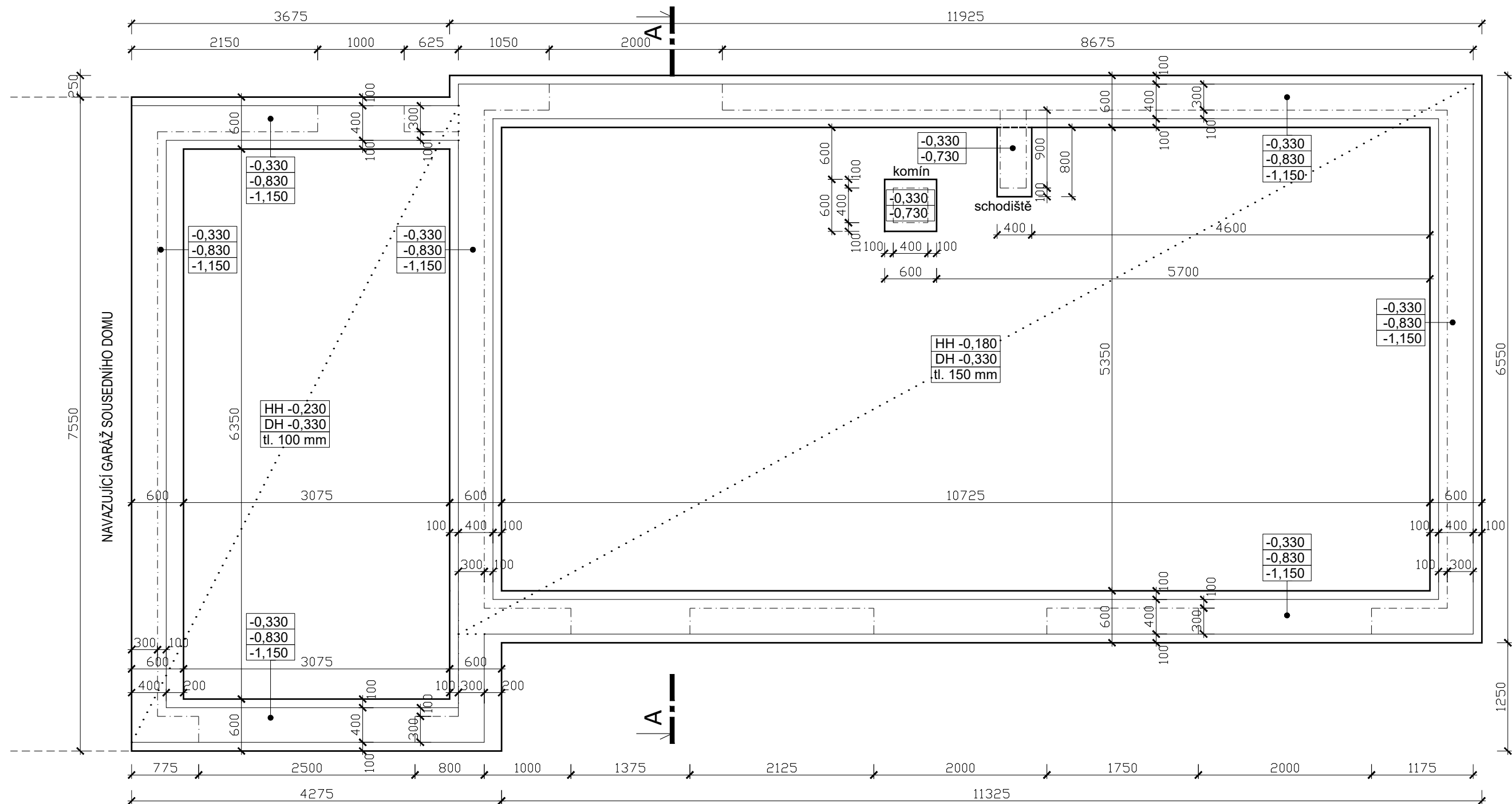

Souřadný systém S-JTSK
± 0,000 = čistá podlaha 1. NP (247,83 m.n.m.)

pozn.: Dimenze základů budou upřesněny před zahájením stavebních prací
na základě posouzení únosnosti zeminy v místě stavby.

Autor: Ing. arch. Kamil Švaříček, Ing. arch. Milena Švaříčková

Investor: ATLANTA, a.s., Nový Šaldorf 162, 671 81 Znojmo

Místo: p.č. 700/38 k.ú.: Nový Šaldorf

Zpracovatel

ARCHITEKT³

Jana Palacha 4, 669 02 Znojmo

Zodp. projektant Ing. arch. Kamil Švaříček

autorizovaný architekt, číslo autorizace ČKA 04109

Přímětická 69, 669 02 Znojmo

tel.: (+420) 731160025, e-mail: kamil.svaricek@post.cz

RODINNÝ DŮM V NOVÉM ŠALDORFĚ Č. 32 NA PARCELE Č. 700/38

DOKUMENTACE PRO STAVEBNÍ POVOLENÍ ^{Paré:}

Objekt

Část architektonicko-stavební

Vypracoval: Ing. arch. K. Švaříček, Jarmila Proseková

Datum: 07/2017

Počet formátů A4: 2

Příloha PŮDORYS ZÁKLADŮ

Měřítko: 1:50

Číslo přílohy: D.1.1.b.10